第66回

生活と環境全国大会

地域から始める！ 脱炭素社会の実現に向けて

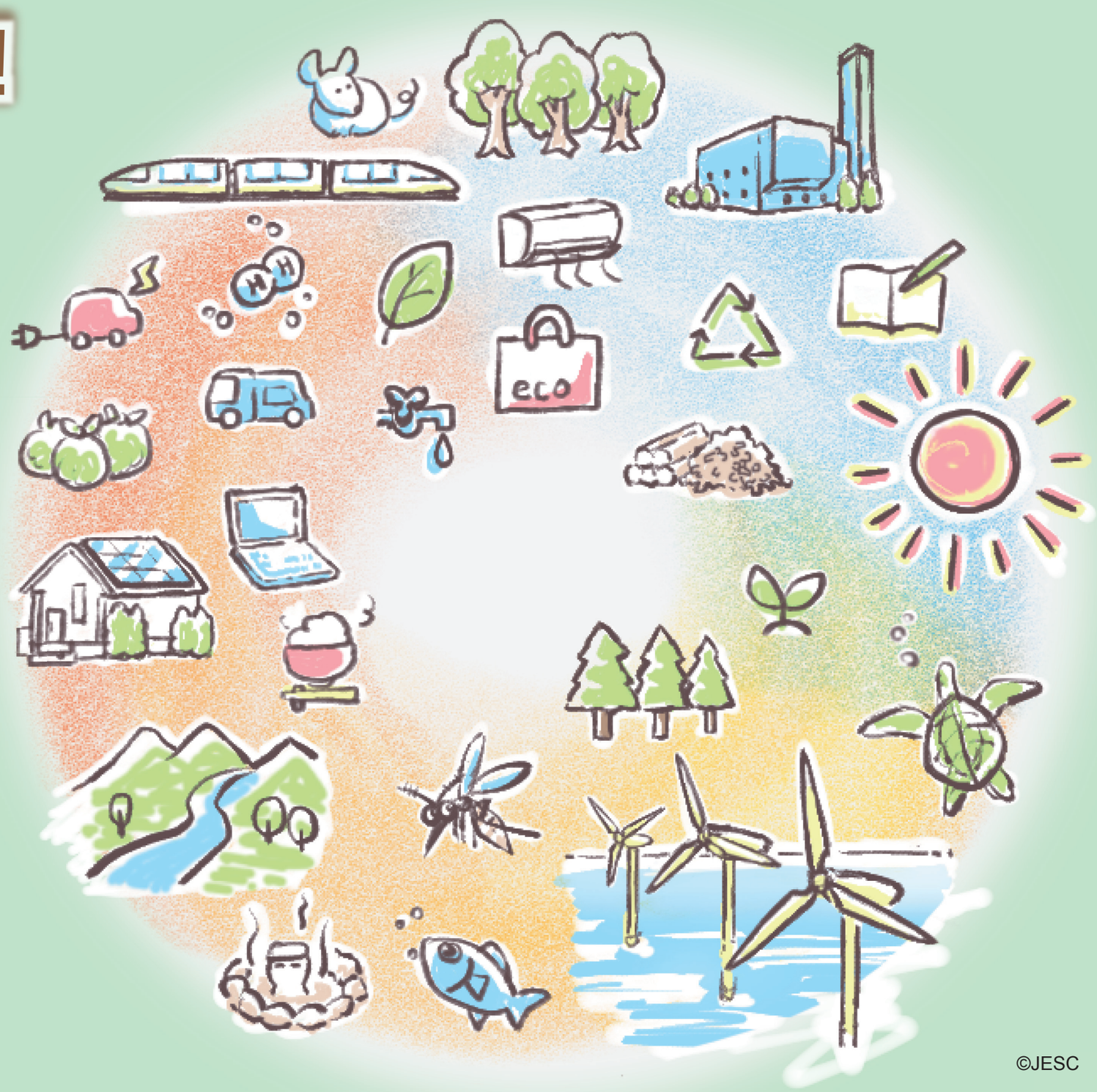

©JESC

会場 幕張メッセ 国際会議場
（千葉県千葉市美浜区中瀬2-1）

日程 2022年10月24日(月)・25日(火)

主催：一般財団法人日本環境衛生センター
後援：環境省、厚生労働省、千葉県、千葉市
協賛：生活衛生・環境保全関連団体

参加無料 事前登録制
詳細・ご参加のお申込はHPをご覧ください

生活と環境全国大会は、環境、廃棄物・リサイクル、生活衛生の分野に携わる行政、産業界、市民等の関係者が、顕彰と交流を通じて環境保全の普及啓発や情報交換を行います。

10月24日(月)・25日(火)

公開講座

生活衛生*

「気候変動に関わる動物由来感染症と特定外来生物」、
「生活衛生行政全般と避難所衛生対策」

廃棄物・リサイクル*

「脱炭素社会に向けたプラスチック資源循環の取組み事例（先行事例）と今後の展望」

環境保全

「脱炭素先行地域の選定と地域の脱炭素化」

・この他にも、展示会や廃棄物処理技術最新情報セミナー等を予定しています。
・本大会プログラムはオンデマンド配信も予定しています。

10月25日(火)

大会式典

（環境大臣表彰、厚生労働大臣感謝状贈呈など）

特別講演

「気候危機のリスクと社会の大転換」

江守　正多 氏

東京大学未来ビジョン研究センター　教授
国立環境研究所地球システム領域　上級主席研究員

全国環境衛生職員団体協議会・事例研究発表会 **

* 全国環境衛生・廃棄物関係課長会共催行事　　** 全国環境衛生職員団体協議会共催行事

一般財団法人
日本環境衛生センター
Japan Environmental Sanitation Center

感染状況により開催方法を変更する可能性があります。詳細が決まり次第、随時ホームページ等でご案内いたします。

お問合せ
第66回生活と環境全国大会事務局
一般財団法人日本環境衛生センター
総局　管理部　企画広報課
TEL　044-288-5095
https://www.jesc.or.jp/training/tabid/141/Default.aspx